



Araba Fenice Veneto e-mail cralaraba@gmail.com

PAROLE IN SUPERFICIE

Michele Zaramella

Proponiamo ai soci del Cral l'acquisto della raccolta di poesie di Michele Zaramella "Parole in superficie e altre poesie dai paesaggi dell'animo" con prefazione della Prof.ssa Rizzetto edito dalla Tipografia Nuova Jolly.

Con l'acquisto del volume per volere dell'autore parte del ricavato della vendita andrà in beneficenza o al sostentamento di qualche famiglia bisognosa.

Prezzo ai soci: € 10 (3 Euro a volume per beneficenza).

Le copie potranno essere richieste al seguente indirizzo di posta elettronica: michezara@icloud.com; il volume sarà spedito per posta interna al richiedente o consegnato a mano, previo accordi con l'autore.

Per informazioni: segreteria Cral tel. 345 5787523 o Michele Zaramella 335 1373762.

Ai primi dieci richiedenti in omaggio un secondo volume, sempre dell'autore, della precedente pubblicazione: " Celebrità".

SCHEDA DI PRENOTAZIONE

da inviare alla Segreteria del C.R.A.L. ARABA FENICE

Vogliate inviarmi il seguente volume: " **Parole in superficie** " di Michele Zaramella

N. COPIE _____ x **€10,00 (cadauna)** TOT €. _____

COGNOME _____ NOME _____

TEL.UFFICIO/ ABITAZIONE _____ CELLULARE _____

ADDEBITANDO IL C/C _____ AG-/FIL _____ COD.INT _____

INDICARE FILIALE/UFFICIO dove si desidera l'invio del/dei volume/i

COD. INT. DENOMINAZIONE _____

PER IL PERSONALE BANCA IN QUIESCENZA o SOCI FITEL oltre ad indicare la Filiale/Ufficio dove si desidera l'invio del/i volume/i, come sopra, è obbligatorio indicare anche il NOMINATIVO DI UN DIPENDENTE alla cui attenzione verrà indirizzato il plico. Non sono previsti invii al di fuori delle Filiali.

PER IL PERSONALE IN QUIESCENZA "ALL'ATTENZIONE DI" (indicare l'indirizzo completo):

verrà ritirato presso la sede del Cral (barrare)

DATA _____ FIRMA _____



Araba Fenice Veneto e-mail cralaraba@gmail.com

“ *Mi curo con la pazzia,
che s'aggira la notte nel buio
e nel silenzio del mondo,
edulcorata
dalla pasticca bianca
che dona pace interiore
un placebo coercitivo
un ispirare rilassante
un confondere la verità
un malessere letterario
che ora comprendo. ”*

(da SINDROME).

La poesia ha profumi e sapori indescrivibili, emozionanti, meravigliosi e tremendi; la poesia è la strada più complessa ma anche la più affascinante per raccontare l'animo umano, la vita, i sogni.

€ 10,00

Parole in superficie

e altre poesie dai paesaggi dell'animo

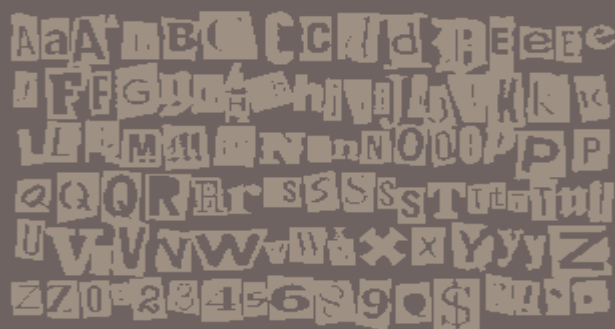

Michele Zaramella Casotto



EDIZIONI DEL GALLO

Michele Zaramella

CELEBRITÀ

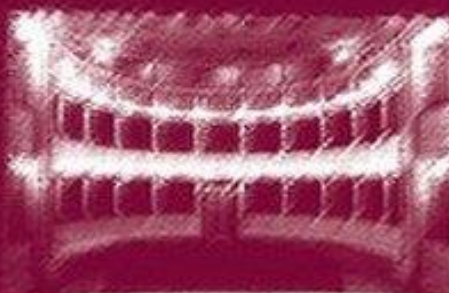

POESIE