

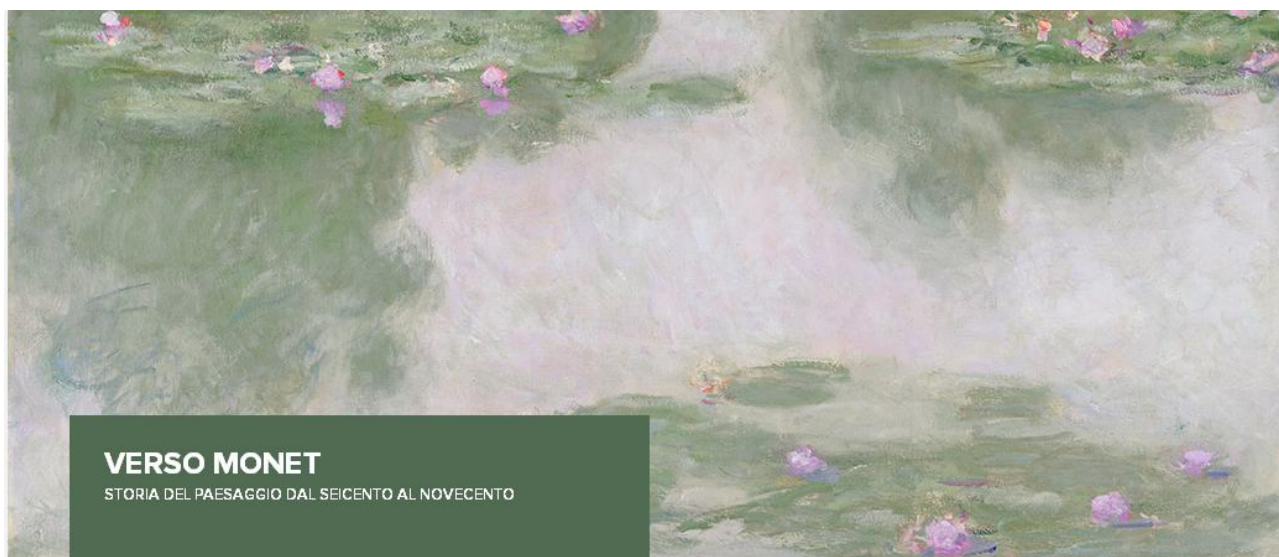

VICENZA – BASILICA PALLADIANA Mostra – Verso Monet

DOMENICA 23 MARZO 2014



Il secondo capitolo delle esposizioni a Verona e a Vicenza, dopo il grande successo recente della storia del ritratto con 367.999 visitatori finali, è dedicato alla storia del paesaggio in Europa e in America dal Seicento al Novecento. Così, nell'analisi dei maggiori generi pittorici, alla prima esposizione riservata alla storia dello sguardo e dunque alla vicenda del ritratto ma anche alla descrizione del corpo, seguirà questa che intende raccontare lo studio della natura a partire dal XVII secolo, per giungere alle ninfee dipinte da Claude Monet nella prima parte del Novecento.

Facendo ricorso a oltre novanta dipinti e a dieci preziosi disegni provenienti come sempre da alcuni tra i maggiori musei del mondo, e da alcune preziose collezioni private, la mostra sarà divisa in cinque sezioni, che descriveranno i momenti fondamentali legati alla narrazione della natura come fatto autonomo e indipendente rispetto all'inserimento delle figure. Insomma, quella sorta di emancipazione dell'immagine quando il paesaggio non è più visto come semplice fondale scenografico, ma campeggia quale divinità assoluta e dominante.

Sito della mostra: <http://www.lineadombra.it/verso-monet-vicenza/la-mostra>

Ingressi con visita guidata:

ore 12:15 e ore 12:30 domenica 23.03.2014

Ritrovo all'ingresso della Basilica Palladiana a Vicenza quindici minuti prima dell'ingresso.

QUOTE: Soci dipendenti/pensionati Banca € 10,00 - Soci aggregati FITEL € 13,00

**Per informazioni: Cortelazzo Giorgio – 049 6993033.
Segreteria Cral Araba Fenice tel. 345-5787523**

SCADENZA ADESIONI 28 FEBBRAIO 2014
Alla segreteria del CRAL ARABA FENICE VENETO
ADESIONE MOSTRA "Verso Monet"

Il/la sottoscritto/a _____ matr. _____

Ufficio / Agenzia _____ tel _____

telefono di casa o cellulare (per comunicazioni dell'ultima ora) _____

da l'adesione alla mostra "Verso Monet" del 23 marzo 2014 assieme ai seguenti soci famigliari:

Cognome e nome _____

Cognome e nome _____

Cognome e nome _____

Ingresso preferenziale non vincolante per l'organizzazione:

ore 12:15 ore 12:30

Autorizzo l'addebito di € _____ nel c/c _____

presso l'agenzia di _____ codice interno _____

I soci aggregati FITEL non clienti di Banca Antonveneta dovranno bonificare a favore "Cral Araba Fenice Veneto – Padova", codice Iban IT80S 01030 12159 000001420360 con causale: quota mostra Verso Monet.

Data, _____

Firma _____

