



MAGNALONGA VALMOREL – LIMANA (BL)

DOMENICA 12 LUGLIO 2015

Proponiamo ai soci la Magnalonga della Val Morel a VALMOREL di Limana (BL) che sarà organizzata dalla Pro Loco di Limana per domenica 12 luglio 2015. Iniziativa che ricalca quanto già fatto in precedenti analoghe manifestazioni sia invernali (Golosaneve a Brentonico) sia estive (Alta Val Lagarina a Calliano). Si sosterrà lungo il percorso presso agriturismi, malghe, osteria, trattorie o rifug, a seconda di uno dei due percorsi che si sceglierà, per degustare prodotti locali.

Partenza da via Transalgaro 2 a Padova alle ore 07.30 di domenica 12/07/2015 con pullman riservato per Valmorel Limana. Sosta colazione in corso di trasferimento.

Sono previsti due percorsi con partenza ed arrivo nella piazza di Valmorel - frazione di Limana.

- Il percorso "Panoramico della Valpiana" della lunghezza di 10,5 km circa con dislivelli altimetrici minori di circa 270/300 mt. in salita e di circa 230/250 in di discesa.
- Il percorso in "Cresta tra le malghe" della lunghezza di 12 km circa che presenta maggiori dislivelli altimetrici di circa 430 mt. in salita e di circa 330 mt. in discesa.

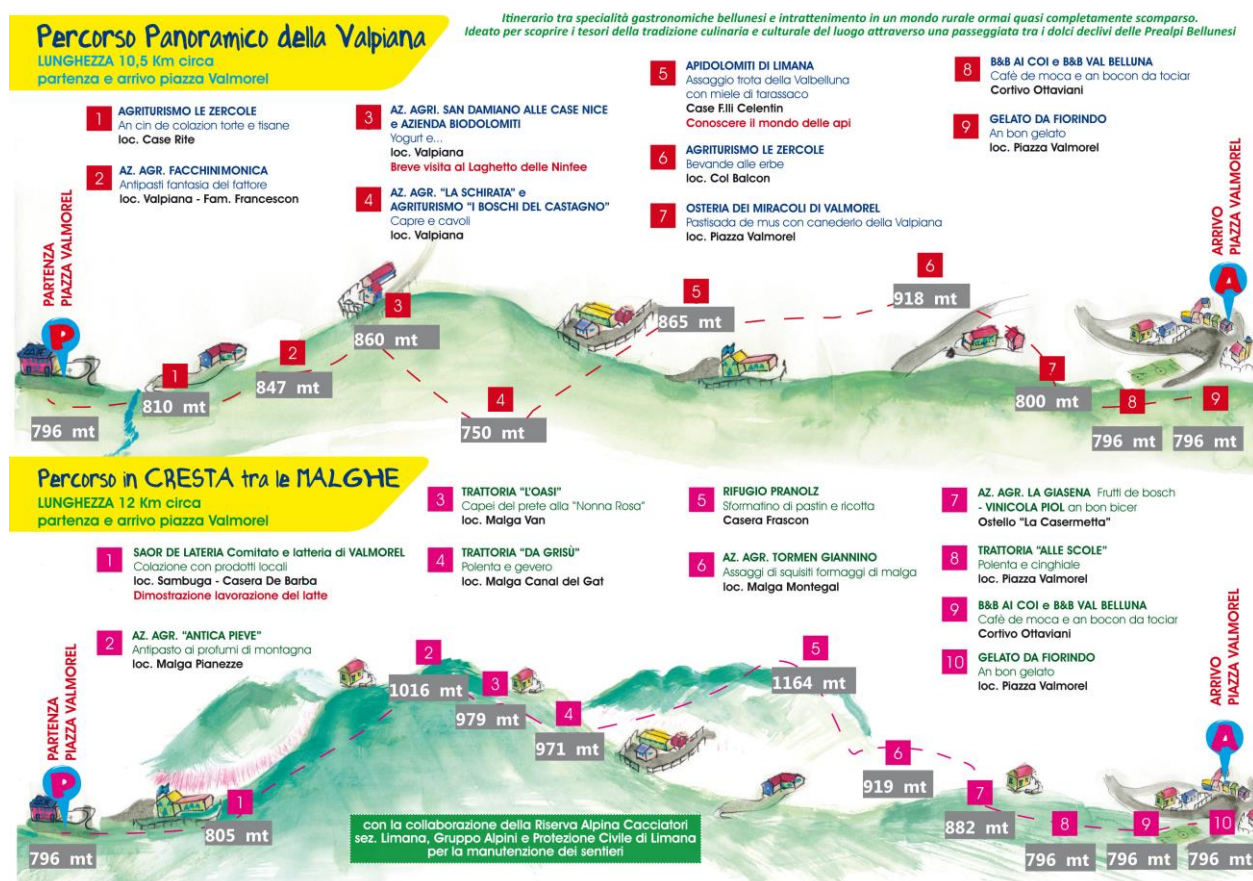

QUOTE INIZIATIVA(comprensiva quota manifestazione, pullman, assicurazione):
Soci ADULTI dip.ti/pensionati Banca € 30,00 - Soci aggregati FITEL € 35,00
Bimbi da 6 a 12 anni non compiuti € 15,00
Bimbi fino a 6 anni non compiuti non pagano.

Per informazioni: Fabris Ennio – 049 6992378
Segreteria Cral Araba Fenice tel. 345-5787523

SCADENZA ADESIONI 15 GIUGNO 2015

PRENOTATO PULLMAN DA 52 POSTI

Alla segreteria del CRAL ARABA FENICE VENETO

ADESIONE ALLA GITA “MAGNALONGA VALMOREL (BL)”

Il/la sottoscritto/a _____ nato il _____

Ufficio / Agenzia _____ tel. _____

PANORAMICO CRESTE (barrare la scelta)

Cellulare (per comunicazioni dell'ultima ora) _____

da l'adesione alla gita “Magnalonga di Valmorel” del 12 luglio 2015 assieme a:

Cognome e nome _____ nato il _____

PANORAMICO CRESTE (barrare la scelta)

Cognome e nome _____ nato il _____

PANORAMICO CRESTE (barrare la scelta)

Cognome e nome _____ nato il _____

PANORAMICO CRESTE (barrare la scelta)

Cognome e nome _____ nato il _____

PANORAMICO CRESTE (barrare la scelta)

Autorizzo l'addebito di € _____ nel c/c _____

presso l'agenzia di _____ codice interno _____

I soci aggregati FITEL non clienti di Banca Antonveneta dovranno bonificare a favore “Cral Araba Fenice Veneto – Padova”, codice Iban IT 80 S 01030 12159 000001420360 con causale: Magnalonga Valmorel 12.07.2015.

Data, _____

Firma _____