



Araba Fenice Veneto www.cralaraba.com - e-mail: cralaraba@gmail.com fax 049 8252422

Forlì – Mostra ‘PIERO DELLA FRANCESCA INDAGINE SU UN MITO’

Visita del Borgo di Brisighella

DOMENICA - 05 GIUGNO 2016

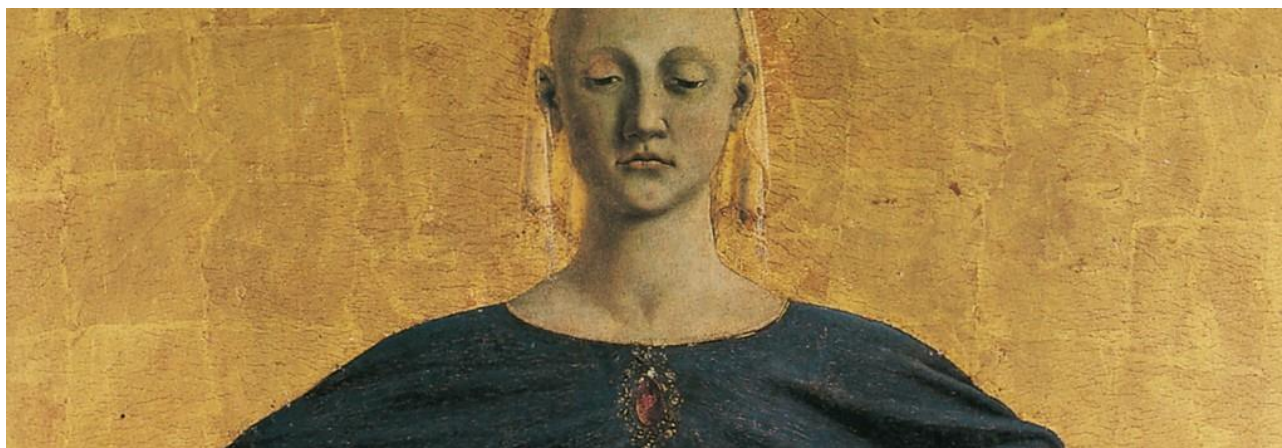

L'affascinante rispecchiamento tra critica e arte, tra ricerca storiografica e produzione artistica nell'arco di più di cinque secoli è il tema della mostra Piero della Francesca. Indagine su un mito. Dalla fortuna in vita _ Luca Pacioli lo aveva definito "il monarca della pittura" _ all'oblio, alla riscoperta.

Alcuni dipinti di Piero, scelti per tracciare i termini della sua riscoperta, costituiscono il cuore dell'esposizione. Accanto ad essi figurano in mostra opere dei più grandi artisti del Rinascimento che consentono di definirne la formazione e poi il ruolo sulla pittura successiva.

Per illustrare la cultura pittorica fiorentina negli anni trenta e quaranta del Quattrocento, che vedono il pittore di Sansepolcro muovere i primi passi in campo artistico, saranno presenti opere di grande prestigio di Domenico Veneziano, Beato Angelico, Paolo Uccello e Andrea del Castagno, esponenti di punta della pittura post-masacesca.

Nella mattinata visiteremo il borgo di Brisighella e la sua Festa Medioevale. Visitare Brisighella significa scoprire un borgo e una terra immersi in uno scenario naturale ancora intatto, un piacere per gli occhi, un luogo da amare in ogni stagione. Eletto tra i borghi più belli d'Italia (bandiera arancine del Touring Club), fu edificata dal condottiero Pagani in epoca medioevale. Da vedere oltre alla fortezza, la via coperta degli Asini e la torre dell'Orologio.

Dall'alto, una Fortezza, una Chiesa, ed una Torre merlata la guardano come fossero custodi. Brisighella si svela nel luccichio del gesso che affiora, occhieggia nei colori pastello delle dimore del centro storico e si anima nelle sue feste coinvolgendo te, ospite, in un'esperienza indimenticabile.

Dopo una sosta per il pranzo (pranzo libero) ripartiremo alla volta di Forlì.

Partenza: Ritrovo alle 06:45 di domenica 05 giugno 2016 al parcheggio scambiatore di fronte all'ex Ospedale Psichiatrico di Brusegana in via SS.Fabiano e Sebastiano all'incrocio con via Cave e dei Colli a Padova. Partenza alle ore 07:00 con pullman riservato

QUOTE: Soci dipendenti € 25,00 - Soci aggregati FITEL € 30,00

La quota comprende: trasporto pullman, visita guidata e ingressi a Brisighella, ingressi e visita guidata alla mostra di Forlì, assicurazione infortuni.



Per informazioni: Cortelazzo Giorgio – 049 6993033.
Segreteria Cral Araba Fenice tel. 345-5787523

SCADENZA ADESIONI 19 MAGGIO 2016

Alla segreteria del CRAL ARABA FENICE VENETO

ADESIONE MOSTRA PIERO DELLA FRANCESCA - DOMENICA 05 GIUGNO 2016

Il/la sottoscritto/a _____ matr. _____

Ufficio / Agenzia _____ tel. _____

telefono di casa o cellulare (per comunicazioni dell'ultima ora) _____

da l'adesione alla mostra **Piero della Francesca a Forlì del 05 giugno 2016** assieme ai seguenti soci famigliari:

Cognome e nome _____

Cognome e nome _____

Cognome e nome _____

Autorizzo l'addebito di € _____ nel c/c _____

presso l'agenzia di _____ codice interno _____

I soci aggregati FITEL non clienti di Banca Antonveneta dovranno bonificare a favore "Cral Araba Fenice Veneto – Padova", codice Iban IT 80 S 01030 12159 000001420360 con causale: quota mostra Forlì 05.06.2016

Data, _____

Firma _____

