



Araba Fenice Veneto e-mail cralaraba@gmail.com fax 049 8252422

Monte Calisio – Museo MUSE di Trento Domenica 06 Novembre 2016

Proponiamo ai soci un'escursione sul monte Calisio sopra Trento dove gli austriaci costruirono tra il 1915 e il 1916 la più grande fortezza all'interno della montagna, dove però non giunse mai la guerra. Dalla cima, sebbene non molto alta, si gode un bel panorama sulla Paganella, sul gruppo di Brenta, sulla sottostante val d'Adige e sui Lagorai. Saliremo alla vetta da Montevaccino e scenderemo a Martignano da dove ci sposteremo in pullman a Trento per il pranzo libero.

Chi non farà l'escursione potrà effettuare la visita guidata del centro storico di Trento e poi nel pomeriggio assieme agli escursionisti la visita guidata al MUSE – Museo delle Scienze di Trento.

Ritrovo: appuntamento alle ore 06:50 al parcheggio di via dei Colli di fronte all'ex Ospedale Psichiatrico di Brusegana in via SS. Fabiano e Sebastiano. **Partenza alle ore 07:00** con pullman riservato via Cittadella, Rosà, Valstagna, Pergine Valsugana a Trento. Qui lasciamo i soci del percorso turistico al Castello del Buonconsiglio e proseguiamo con il pullman per Martignano e Montevaccino da dove inizierà la ns. escursione.

Percorso TURISTICO. Appuntamento con le guide turistiche alle ore 09:45 davanti al castello del Buonconsiglio. L'itinerario turistico andrà dal Castello al Duomo (il duomo si visita anche all'interno, il castello all'esterno) e che toccherà i principali punti di interesse di Trento: via Suffragio con le case medioevali, via Roma con l'antico ghetto, via Mancini, il palazzo del Diavolo, la chiesa di San Francesco Saverio, via Belenzani con i palazzi rinascimentali affrescati e piazza Duomo.

Al termine delle visite pranzo libero.

Appuntamento alle ore 14:45 con le guide turistiche all'ingresso del Museo MUSE.

Percorso escursionistico: Dal parcheggio vicino alla chiesa di Montevaccino mt.742 saliamo per strada asfaltata tra le case lungo il segnavia 430 raggiungendo la località Loch mt. 796 dove si prosegue a destra (sx sentiero 420 per lago di Santa Colomba) su strada forestale fino a un secondo bivio dove si va a sinistra (a dx sentiero delle Fontanelle). Giunti ad un successivo bivio si prende la strada di sinistra e seguendo un tratto incassato in una profonda e fresca trincea si sbucca su un ampio ed innaturale piazzale mt.897. Siamo al passo di Forte Casara dove troviamo i muri dell'ex forte Casara mt. 900 opera militare costruita tra il 1880-85 dagli Austriaci per la difesa di Trento. Il sentiero prosegue a destra del forte attraversando un bosco di faggi e salendo con ripidi tornanti raggiungiamo un piccolo ghiaione che si sale lungo una traccia. Superata una breve paretina di roccia aiutati da un cordino proseguiamo la salita attraverso un ombroso bosco ceduo e un progressivo infittirsi di trincee che procedono la cima. Da un ultimo tunnel vegetale si esce all'aperto accanto ad una feritoia militare detta "la finestra" raggiungendo la cima del monte Calisio mt. 1096. Ore 1:30. Dalla cima si raggiunge la zona meridionale dove sorge una croce da dove si intraprende la discesa lungo il sentiero 402 raggiungendo lungo una strada militare incrociando il bivio con sentiero 403 in mt. 1030 in località Stoi di Val Mistai. Da qui si scende con numerosi tornanti la val Mistai sino alla località Carbonaia mt.861.e proseguendo si raggiunge la "strada de Mez" a quota mt.780. Lungo questa si sale in breve all'ex rifugio Calisio mt. 820 Qui ora la strada aggira tutto il fianco della superando la località Fontanelle (sorgente) e lungo la strada cella Fontanelle ci riportiamo in località Lach mt. 796. Da qui per stesso percorso dell'andata ritorniamo a Montevaccino. Ore 1:30. Il nostro pullman ci recupererà e ci **porterà in centro a Trento per il pranzo libero. Portare una pila elettrica per la visita delle gallerie.**

Difficoltà: E. Dislivello salita e discesa mt. 400. Tempo ore 3,00.

Appuntamento con le guide per l'ingresso per la visita guidata al Museo alle ore 14:45

Il crescente affollamento di allestimenti e di pubblico nel museo tridentino di scienze naturali rese evidente l'esigenza, emersa da diversi anni con la lenta ma progressiva mutazione della struttura in



Araba Fenice Veneto e-mail cralaraba@gmail.com fax 049 8252422

Via Calepina, che ormai tale sistemazione era inadeguata ai moderni parametri museali. Questo portò, nel 2006 all'approvazione da parte della Provincia autonoma di Trento del progetto di una nuova sede che venne costruita nell'ambito di un più ampio disegno di riqualificazione urbana dell'area industriale dismessa dove sorgevano gli stabilimenti Michelin di Trento. L'edificio, progettato dall'architetto di fama internazionale Renzo Piano si sviluppa su una lunghezza massima di 130 metri (est/ovest), una larghezza massima di 35 metri (nord/sud) e sei livelli (due interrati e quattro fuori terra) di altezza. Tutti i piani, ad eccezione del secondo livello interrato, sono aperti al pubblico e ospitano sia attività di esposizione (mostre permanenti e temporanee) sia attività amministrative e di ricerca. Il totale delle superfici è di 12.600 metri quadrati, 3.700 dei quali dedicati alle mostre permanenti, 500 a quelle temporanee, altri 500 ad aule e laboratori didattici, 800 a laboratori di ricerca e 600 alla serra tropicale ospitata all'estremità ovest del museo. Il caratteristico profilo della struttura ricorda l'andamento frastagliato delle montagne trentine e in particolare delle Dolomiti. L'edificio è stato costruito seguendo tecniche volte ad assicurare il risparmio energetico e la sostenibilità ambientale, cosa che gli è valsa il riconoscimento della certificazione LEED Gold. L'interno è caratterizzato da un "grande vuoto" (*Big Void*) che collega tutti i piani del museo, nel quale sono sospesi animali tassidermizzati e lo scheletro originale e completo di una balenottera comune (*Balaenoptera physalus*) spiaggiata nel 1995 sulle coste di Livorno.

Percorso espositivo: dal ghiacciaio alla foresta.

Il percorso espositivo del Muse usa la metafora della montagna per raccontare la vita sulla Terra. Si inizia dalla cima: terrazza e piano 4 ci fanno incontrare sole e ghiaccio, per poi scendere ad approfondire le tematiche della biodiversità, della sostenibilità, dell'evoluzione, fino al piano interrato e alla meraviglia della serra tropicale.

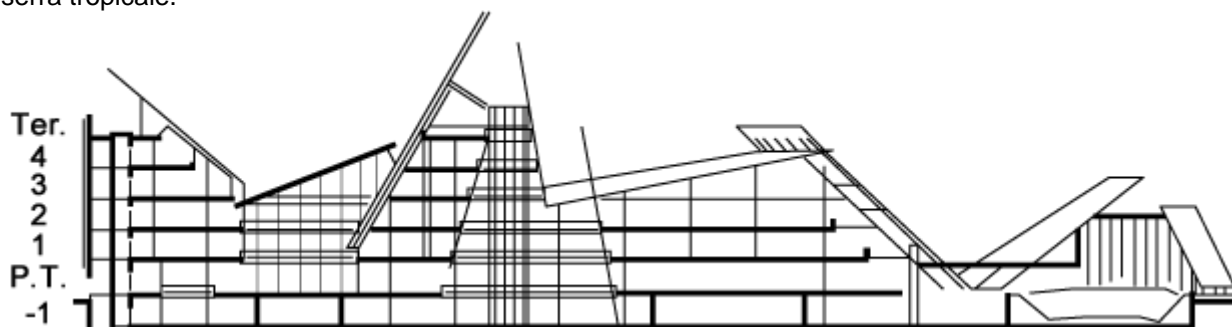

Terrazza

Piano 4: Alte vette

Piano 3: Natura alpina

Piano 2: La lunga storia delle Dolomiti

Piano 1: Dai primi uomini sulle Alpi al futuro globale

Piano 0: La scoperta inizia dai sensi

Piano -1 e Serra Tropicale: Storia della vita

Rientro da Trento per Padova alle ore 18:00 circa.

Costo escursionisti: quota pullman, visita guidata al MUSE, ass.ne infortuni, bicchierata:
soci Cral dip./pensionati banca € 12,00 soci aggregati Fitel € 14,00

Costo turisti: quota pullman, visita guidata di Trento ed al MUSE, ass.ne infortuni
soci Cral dip./pensionati banca € 15,00 soci aggregati Fitel € 18,00

Per informazioni: segreteria Cral cell. 345 5787523 o Fabris Ennio cell. 340 7181391.

SCADENZA ADESIONI ENTRO IL 17 OTTOBRE 2016



Araba Fenice Veneto e-mail cralaraba@gmail.com fax 049 8252422

SPEDIRE ALLA SEGRETERIA DEL CRAL ARABA FENICE

Il/la sottoscritto/a _____

- percorso turistico percorso escursionistico

Intende partecipare alla gita Monte Calisio – Trento e Museo Muse del 06.11.2016 assieme ai seguenti soci famigliari:

_____ turistico escursionistico

_____ turistico escursionistico

_____ turistico escursionistico

Autorizza l'addebito di € _____ sul c/c _____ presso

fil./ag _____ codice interno _____

Per comunicazioni dell'ultimo minuto cellulare _____

I soci aggregati Fitel non clienti di Banca MPS devono bonificare la quota a favore Cral Araba Fenice codice Iban : IT 80 S 01030 12159 000001420360 causale: Monte Calisio – TRENTO E MUSE 06.11.2016

Data _____

Firma _____

